



Scheda Sito Culturale

Nome sito culturale	Museo Statale di Arte Moderna e Medioevale
Tipologia del sito	Museo
Indirizzo	Via San Lorentino 8
Città	Arezzo
Contatti	+39 0575 169 6257+39 3346053270 Email drm-tos.museomedemod@cultura.gov.it
Sito web	https://museiarezzo.it/museo-darte-medievale-e-moderna/
Sito web accessibile conforme alle WCAG 2.1	NO

TESTATO DA: [Associazione di Promozione sociale Handy Superabile](#) nell'estate 2024

Nota Bene Le informazioni che seguono si riferiscono alla data di verifica riportata in calce ad ogni scheda. **L'Associazione** non è responsabile di eventuali modifiche significative apportate dalla struttura dopo la visita.

Sommario

Scheda Sito Culturale	1
Descrizione	2
Arrivo alla struttura.....	2
Parcheggio privato/pubblico.....	2
Percorso dal parcheggio all'ingresso	3
Reception accoglienza biglietteria	4
Percorsi di visita.....	5
Servizi	10
Elementi aggiuntivi.....	10
Servizi igienici fruibili dagli ospiti con mobilità ridotta	11
Studi medici/strutture sanitarie.....	13





Descrizione

Il Museo statale di arte medioevale e moderna si trova all'interno del Palazzo della Dogana, uno dei più importanti edifici della città. Il museo si articola in venti sale secondo un percorso cronologico che dall'alto Medioevo giunge fino all'Ottocento e custodisce prestigiose opere d'arte.

Informazioni generali

Periodo di apertura e chiusura	Chiuso il lunedì, 1 Gennaio, 25 dicembre
Orari	Martedì e mercoledì 08.30 19.00 Da giovedì a sabato 08.30 13.30 Prima domenica del mese e festivi infrasettimanali 08.30 13.30
Costo del biglietto	6 Euro. Ingresso gratuito ogni prima domenica del mese
Riduzioni	2 Euro. Per i biglietti ridotti e le gratuità si consiglia di consultare il seguente link. https://museiarezzo.it/agevolazioni/
Acquisto online	SI
Accesso animali domestici	Non rilevato

Arrivo alla struttura

Parcheggio privato/pubblico

Presenza di parcheggio privato	NO
Parcheggio pubblico nelle vicinanze	SI
Tipologia di pavimentazione del parcheggio pubblico	asfalto
Presenza di posto auto riservato a persone con disabilità	SI num. 7
Note eventuali	Parcheggio Cadorna: Posti auto per disabili: 7 tra interno ed esterno del



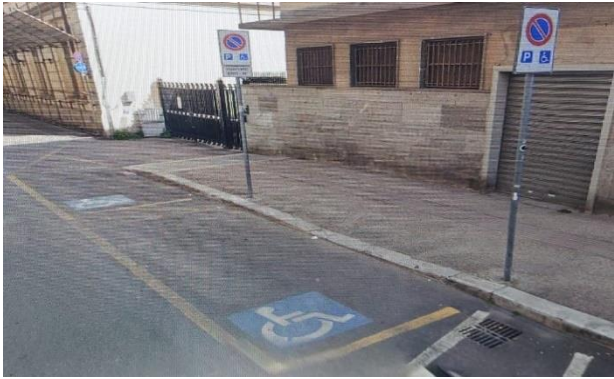

	<p>parcheggio, lungo la corsia di accesso da Via Porta Buia.</p>
	

Percorso dal parcheggio all'ingresso

<p>La struttura è raggiungibile dal parcheggio</p>	<p>in piano</p>
<p>Distanza dal parcheggio all'ingresso</p>	<p>350 metri</p>
<p>Sono presenti indicatori e mappe tattili</p>	<p>NO</p>
<p>E' presente un ingresso accessibile</p>	<p>SI ingresso principale</p>
<p>Modalità di accesso al sito</p>	<p><input checked="" type="checkbox"/> ingresso di circa 10 metri con pendenza massima 8%</p>
<p>Larghezza utile porta/varco d'ingresso</p>	<p>superiore a 90 cm</p>
<p>Tipologia della porta</p>	<p>ad anta apribile verso l'interno</p>
<p>Tipologia della maniglia</p>	<p>Non rilevata</p>





Reception accoglienza biglietteria

Modalità di accesso	in piano
Priorità di accesso ai visitatori con disabilità	SI
Segnaletica di orientamento	<input checked="" type="checkbox"/> segnaletica direzionale posta a 140/170 cm con colori contrastati <input checked="" type="checkbox"/> segnaletica identificativa di sale e percorsi posta a 140/170 cm con colori contrastati
Tipologia di materiale informativo	<input checked="" type="checkbox"/> guide in caratteri grandi <input checked="" type="checkbox"/> audio guide <input checked="" type="checkbox"/> Qr code
E' disponibile un guardaroba accessibile ai visitatori con disabilità motoria	SI
Personale multilingue	SI





Il personale ha seguito corso di formazione su accoglienza persone con diverse disabilità	NO
Presenza di interpreti della lingua dei segni	NO
Altezza banco di ricevimento	123 cm
Sono disponibili i seguenti ausili per i visitatori con disabilità	<input checked="" type="checkbox"/> carrozzina manuale
Note eventuali	
	
	

Percorsi di visita

Presenza di mappe	SI
Indicatori tattili e mappe visio-tattili	NO
Presenza di pannelli didascalici	SI
Audioguida	SI
Modelli tattili	NO





Postazioni multimediali accessibili da seduti	NO
Percorsi dedicati ai bambini	Non rilevato
Punti di sosta	SI
Percorso distribuito su più piani	SI num.3 piani
Accesso al punto di inizio del percorso	in piano
Note eventuali	Al piano terra dalla reception inizia la visita delle prime sale dedicata all'arte medioevale con accesso in piano. Presente porta in vetro senza maniglia, larghezza 80 circa
	
	





<p>Note eventuali</p>	<p>Piano terra: rampa tra la sala 1 e 2 lunghezza 120 cm, larghezza 110 cm, pendenza 16%. Rampa tra la sala 2 e 3 lunghezza 70 cm, larghezza 89 cm pendenza 26% Rampa di uscita: lunghezza 120cm, larghezza 200 cm pendenza 16% Porta di uscita 90 cm con maniglia a leva, apertura interna. Dopo l'uscita presenza di scalino cm 2</p>
<p>Modalità di accesso alle sale 1 e 2 piano</p>	<p><input checked="" type="checkbox"/> tramite rampa prima rampa lunghezza 36 cm, larghezza 120 cm, pendenza 16.5 %, No corrimano. Rampa interrotta da ripiano di sosta, seconda rampa lunghezza 240 cm, larghezza 140 cm, pendenza 10.5% corrimano a destra. <input checked="" type="checkbox"/> tramite elevatore larghezza porta 85 cm, larghezza cabina 87 cm, profondità cabina</p>





	<p>144cm, altezza pulsante chiamata cm 100, altezza pulsante più alto tastiera 140, tasti in rilievo/braille. Forma ascensore trapezio scaleno</p> <p><input type="checkbox"/> tramite servoscala</p>
	
<p>Larghezza utile porta/varco d'ingresso/corridoio</p>	<p>superiore a 90 cm</p>
<p>Identificazione della sala</p>	<p>tramite cartello posto a 110 cm da terra con colore testo nero su colore fondo bianco</p>
<p>Bacheca/pannelli informativi e didascalie</p>	<p><input type="checkbox"/> didascalie posizionate a cm 110/ 160 da terra</p> <p><input checked="" type="checkbox"/> caratteri privi di ombre e grazie</p> <p><input checked="" type="checkbox"/> Carattere ben contrastato meglio nero su fondo bianco/crema</p>
<p>Note eventuali.</p>	<p>Piano 1 :</p> <p>In alcune porte di ingresso alle sale sono presenti soglie di circa 2.5 cm.</p> <p>Nella sala dedicata alla collezione Salmi (sala 17), vi è uno scalino di 15 cm.</p> <p>Piccola rampa tra sala 6 e sala 16, lunghezza 30 cm, larghezza 120 cm pendenza 16%</p>



Progetto promosso da



Regione Toscana

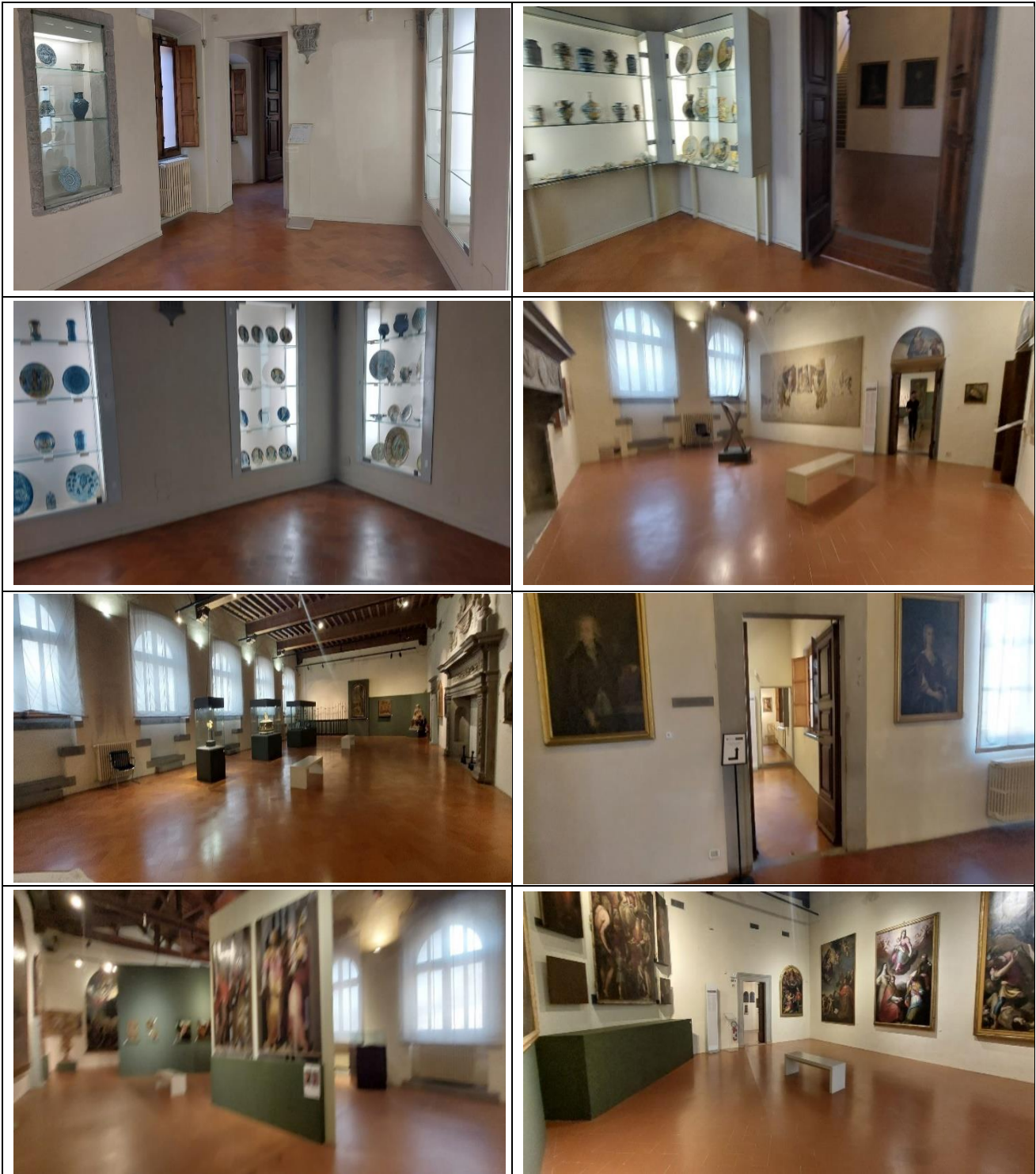

Progetto realizzato con il contributo della



Presidenza del
Consiglio dei Ministri
Ministro per la disabilità

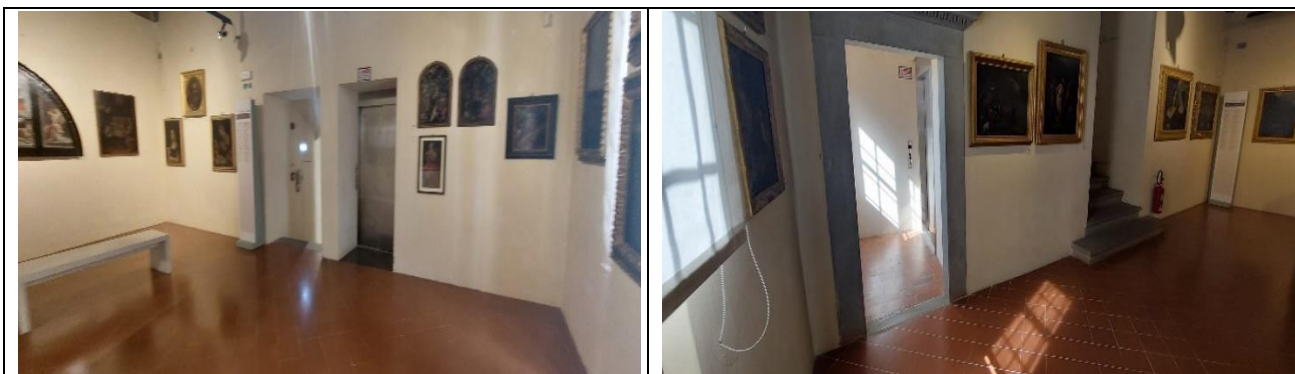

Servizi

Elementi aggiuntivi

Visite guidate per gruppi	Su richiesta. E' anche possibile prenotare un servizio guida privato con guide turistiche abilitate dalla Regione Toscana https://www.regione.toscana.it/-/guide-turistiche-e-ambientali-accompagnatori-turistici-e-guide-alpine
Visite guidate per singoli	Su richiesta. E' anche possibile prenotare un servizio guida privato con guide turistiche abilitate dalla Regione Toscana https://www.regione.toscana.it/-/guide-turistiche-e-ambientali-accompagnatori-turistici-e-guide-alpine
Attività per bambini e famiglie	Non rilevato
Visite guidate con personale formato	NO
Bookshop accessibile	Non rilevato





Servizi igienici fruibili dagli ospiti con mobilità ridotta

Numero servizi igienici accessibili/fruibili dagli ospiti con mobilità ridotta	2. bagno uomini e donne
Ubicazione	piano terra
Modalità di accesso al locale	<input checked="" type="checkbox"/> in piano
Bagno uomini	
Larghezza utile porta d'ingresso	superiore a 90 cm
Altezza WC	50 cm
Sedile WC con dente frontale aperto	NO
Maniglioni di sostegno	a sinistra del wc
Doccetta flessibile a lato del wc	NO
Spazio libero ai lati del wc	a sinistra 23 cm a destra superiore a 90 cm frontale 93 cm
Campanello elettrico/telefono	SI
Lavabo con spazio sottostante per accostamento carrozzina	68 cm
Altezza da terra bordo inferiore specchio	116 cm
Fasciatoio per neonati	NO
	





	
Bagno donne	
Larghezza utile porta d'ingresso	superiore a 90 cm
Altezza WC	50 cm
Sedile WC con dente frontale aperto	NO
Maniglioni di sostegno	a sinistra del wc
Doccetta flessibile a lato del wc	NO
Spazio libero ai lati del wc	a sinistra superiore a 90 cm a destra cm 23 frontale cm99
Campanello elettrico/telefono	SI
Lavabo con spazio sottostante per accostamento carrozzina	69 cm
Altezza da terra bordo inferiore specchio	117 cm
Fasciatoio per neonati	NO
	





Studi medici/strutture sanitarie

Ospedali nei pressi della struttura	Ospedale San Donato, Via P.Nenni 20 Telefono +39 0575 2551 Pronto Soccorso, via P. Nenni 22 Telefono +39 0575 2551
Altre strutture sanitarie	Dialisi in vacanza, presso Ospedale San Donato, Arezzo – Pernici Maria Grazia, coordinatore infermieristico Emodialisi Arezzo, Telefono +39 0575 255516 Email: mariagrazia.pernici@uslsudest.toscan.it

TESTATO DA: [Associazione di Promozione sociale Handy Superabile](#) nel 2024

